

PRIMARIA SECTOR 2 - BUCURESTI

Nr.inreg: 6883; Data inreg: 2020/01/16

Provenienta: JELESCU COSTICA

Cuprins: Solicita clarificare cale acces la teren
sos Dobroesti nr.93

Termen de raspuns: 30 zile

Adresa: Bucuresti RBL

Centrul de Relatii cu Publicul:

Luni, Marti si Miercuri: 8:30 - 16:30;

Joi: 8:30 - 18:30

Vineri: 8:30 - 14:00

Telefon: 021.209.60.00;

Fax: 021.209.62.82

D.G.A.S.P.C. S2:

Telefon:

021.314.22.08, 021.310.14.29.....SRRP-BI

335

X19

Muz

16-01-2020
Muz

Dorun

Subsemnatul Jele
DOBROESTI str. NICOLA
proprietar al terenului
sos DOBROESTI nr. 93

de servitute, solicit impu
născă drumului de acces în sos DOBROESTI teren
se află în planul 2 și în acest moment nu există
un document prin care să fie specificat accesul
direct drumului de servitute către sos DOBROESTI,
deoarece legea inițială prin strada Ceresului a
fost închisă, fără a mă notifica ulterior, în acest
moment neexistând practic un drum de legătură
către sos DOBROESTI, unde sunt utilitățile (apă + canal
gaz + enel). Vă rog să mă rezolvați în această
problemă. La această cerere adăug și copii după
titlul de proprietate și schițe - răspunsul de la
Primăria București.
Vă mulțumesc

Senior fara
J Costica

data
16-01-2020

Doamnelor Directoare

Subsemnatul Jeleasa Costică domnișcă vă con-
DOBROESTI nr. NICOLAE BALCESCU nr. 6. Il favor-
proprietar al terenului în suprafață de 7.658 mp din
Șos. DOBROESTI nr. 93, sector 2 - București, având drum
de servitute, solicit informarea scrisă în legătură cu
ieșirea drumului de acces în Șos. DOBROESTI terenul
se află în planul 2 și în acest moment nu există
un document prin care să fie specificat accesul
direct drumului de servitute către Șos. DOBROESTI,
decreșterea legătura inițială prin strada Corosului a
fost încheiată, fără a mă notifica ulterior, în acest
moment neexistând protecție în drum de legătură
către Șos. DOBROESTI, unde sunt utilitățile (apă + canal
gaz + canal). Vă rog să mă rezolvați în această
problemă. La această cerere adăug și copii după
titlul de proprietate și schițe - și răspunsul de la
Primăria București.

Vă mulțumesc

Selecție fieră
J Costică

data
16-01-2010

Telescu Costică



Teren în s.o.m.

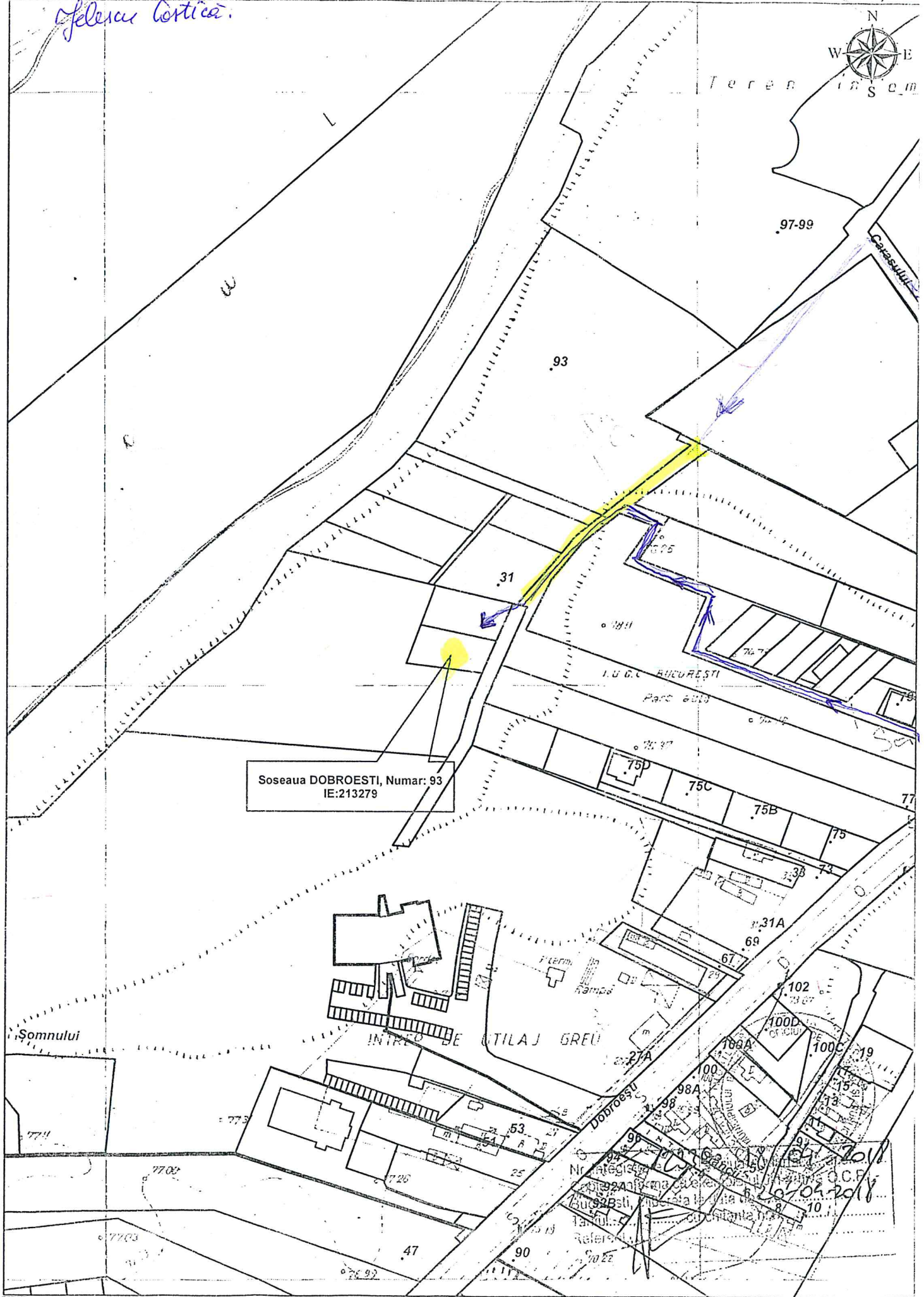

Soseaua DOBROESTI, Numar: 93
IE:213279

- Documentații cadastrale avizate
- Construcții introduse în sistemul integrat de cadastru și carte funciară

PLAN DE AMPLASAMENT ȘI DELIMITARE A CORPULUI DE PROPRIETATE

(intravilan)
Scara 1:1000

Municipiul: București
Unitatea administrativ-teritorială: Sectorul 2
Cod SIRUTA: 179150
Adresa corpului de proprietate:
Șoseaua Dobroești, nr. 93, Lotul 3-servitute

Numele și prenumele proprietarului:
1-Jeiescu Stoian *Jeiescu Costica*

Adresa:
Strada Nicolae Bălcescu, nr.6
Localitatea: Comuna Dobroești
Judetul: Ilfov

9830/3

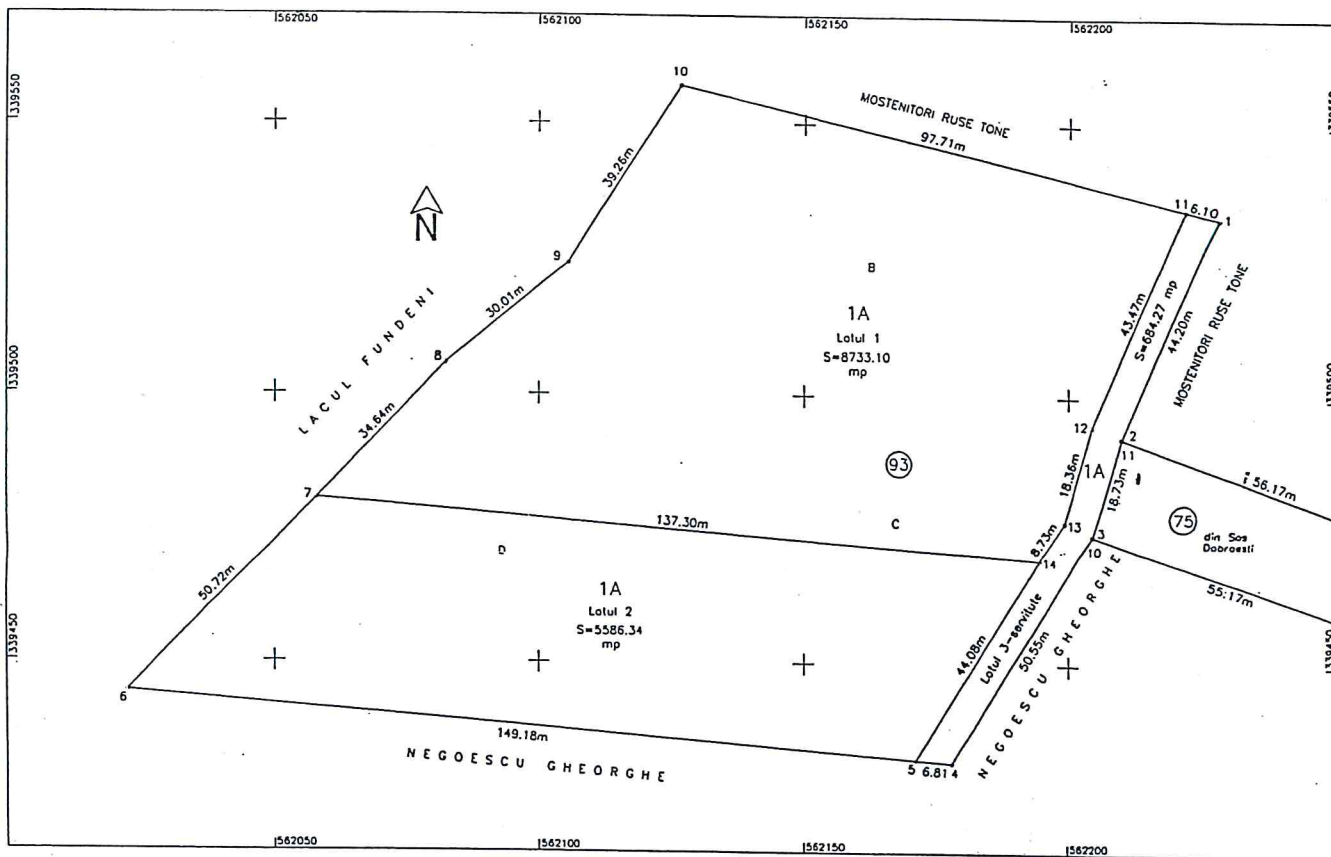

Sistem de proiecție: Stereografic local București

OFICIUL DE CADASTRU ȘI PUBLICITATE IMOBILIARĂ
AL MUNICIPIULUI BUCUREȘTI
Recepționat

Suprafața terenului

Nr. pct.	X(m)	Y(m)
1	562228.030	339533.110
2	562210.205	339492.668
3	562204.894	339474.709
4	562177.897	339431.972
5	562171.109	339432.515
14	562194.691	339469.754
13	562199.354	339477.132
12	562204.560	339494.737
11	562222.092	339534.514
Suprafața		684.27 mp

Numele și prenumele executantului: Stănescu Marian

Data: 10.10.2004

[Signature]
.....
(semnătura și ștampila)

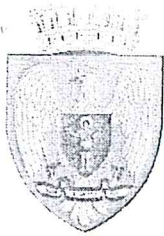

PRIMĂRIA MUNICIPIULUI BUCUREȘTI

Direcția Patrimoniu
 Serviciul Cadastru



Număr: 1624170/8588/Data: 20.05.2018

Domnului Costică JELESCU

B-dul Nicolae Bălcescu nr.6, comuna Dobroiești, județul Ilfov

Stimate Domnule Costică JELESCU

Urmare adresei dumneavoastră înregistrată la Primăria Municipiului București cu nr.1624107/14.05.2018 și la Direcția Patrimoniu cu nr.8588/15.05.2018, prin care solicitați " să vă comunicăm dacă Drumul Scalarului se unește cu drumul de servitute al terenului cu nr.93 și dacă aveți acces de trecere pe el", vă transmitem:

- Direcția Patrimoniu nu deține date referitoare la conturul/traseul/amplasamentul/datele tehnice ale Drumului Scalarului, sector 2, București;
- pentru informații în sensul celor solicitate de dumneavoastră vă puteți adresa Oficiului de Cadastru și Publicitate Imobiliară București și Primăriei Sector 2;
- Direcția Patrimoniu a atribuit doar denumirea de " Drumul Scalarului", fără a stabili conturul/traseul/amplasamentul;
- conform H.C.G.M.B. nr.294/19.12.2002, se atribuie urmatoarea denumire: "DRUMUL SCALARULUI (denumire pește) - pentru drumul din sectorul 2 ce începe din drumul Carasului și se înfundă".

Cu stimă,

Director Executiv,

Mariana PERSUNARU



Șef Serviciu Cadastru,

ing. Dragoș RENAUD

Întocmit,

Mihai Văleanu

Data: 21.05.2018/ 2 ex.

